

HEMOGO

Hemorrede Pública de Goiás

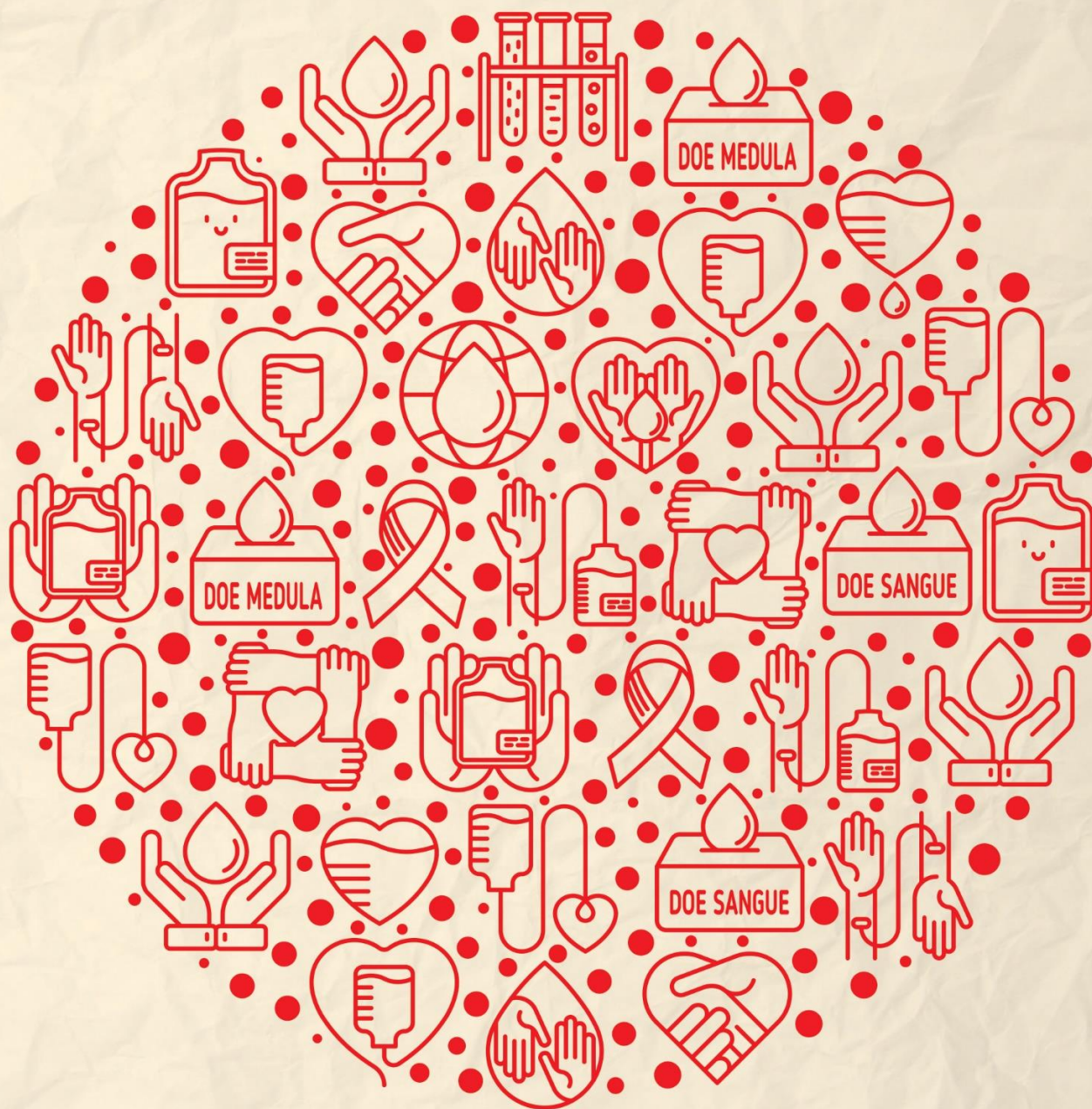

Secretaria de
Estado da
Saúde



RESUMO DAS ATIVIDADES DA HEMORREDE PÚBLICA DO ESTADO DE GOIÁS

- Pensando no conforto e na segurança dos doadores de sangue, a Hemorrede Pública de Goiás passou a contar com um novo equipamento para aferição da taxa de hemoglobina, que é um teste rápido realizado antes da doação para se certificar que o doador não está anêmico no ato da coleta de sangue. Até então, esse teste era realizado pela análise de uma gota de sangue coletada na polpa da digital do dedo anelar. Agora, esse processo será feito por meio de um equipamento chamado hemoglobinômetro que, quando colocado no dedo, emite um sinal óptico que consegue realizar a contagem da hemoglobina sem o uso de agulhas. Além disso, o equipamento também afere os batimentos cardíacos por minuto do doador, potencializando a segurança de todo o processo;



- Em comemoração ao Setembro Verde, que visa conscientizar a população sobre a importância da doação de órgãos e tecidos, a Hemorrede Pública de Goiás intensificou a campanha para o cadastro de novos doadores de medula óssea. Segundo a diretora-geral da Hemorrede, Denyse Goulart, desde setembro de 2019 foram ampliados os pontos de cadastro de doadores de medula óssea para todas as unidades do interior e na unidade móvel, além dos cadastros no Hemocentro Coordenador Estadual Professor Nion Albernaz;



- A acessibilidade é uma das marcas do novo prédio do Hemocentro Coordenador que com a reestruturação fornecerá mais conforto e tecnologia para doadores, pacientes e colaboradores, trará uma revolução para a região onde o prédio está instalado, no Setor Coimbra. Isso porque o projeto de revitalização tem como um dos pilares a acessibilidade para pessoas com deficiência. A preocupação vai desde a chegada à unidade, com calçadas niveladas e com sinalização para cegos, passando por todos os ambientes do prédio, comemorando com as pessoas com deficiência.



- Após total revitalização e normatização da unidade, foi concluída, no dia 23 de setembro, as ações de reforma e adequação do Hemocentro Regional de Ceres. A entrega ocorreu sem cerimônia, devido à restrição de aglomeração por causa da pandemia do novo coronavírus. A pandemia, com um possível aumento da demanda por sangue, é um dos motivos para a imediata operacionalização da unidade



- Em meados do mês de maio foi dado início nas ações de manutenção predial, com objetivo de qualificar as instalações da Unidade de Coleta e Transfusão de Quirinópolis – Go, reparando todas as infiltrações advindas do período de chuva, adequação de todo o telhado

e pingadeiras de acabamento, pintura interna e externa, troca de portas e portais que estavam podres, retirada de suportes e toldos velhos e oxidados; situações que se agravaram em função de um hiato muito grande sem as devidas manutenções preventivas e corretivas adequadas.



Semana Nacional de Segurança do Paciente

- Em Setembro é comemorado mês mundial da segurança do paciente, e na semana que antecede a data do dia 17 de Setembro declarado como o dia “D” de segurança foram

realizadas várias ações em prol da segurança do paciente e este ano com o enfoque no trabalhador com o tema “profissionais de saúde seguros, pacientes seguros.” O Hemocentro da Rede Pública do Estado de Goiás, realizou algumas ações voltadas para este mesmo enfoque, onde foram realizados palestras via web, e como formas de fortalecimentos das notificações internas da rede, o Escritório da Qualidade junto com o Núcleo de Segurança do Paciente realizou uma paródia com os colaboradores do Hemocentro Coordenador, elaborou um quadro ilustrativo sobre notificações e “cards orientativos” foram feitos e divulgados nas redes sociais via WhatsApp , instagram, etc, dos colaboradores da Hemorrede.

HEMOGO
Hemorrede Pública de Goiás

Semana da Segurança do Paciente

Plano de Qualidade e Segurança do Paciente no Ciclo do Sangue e Atendimentos Ambulatoriais

A Portaria nº 529 de 1º de abril de 2013, que institui o PNSP, tem por alguns objetivos:

- Envolver os pacientes e familiares nas ações de segurança do paciente;
- Ampliar o acesso da sociedade às informações relativas a segurança do paciente;
- Produzir, sistematizar e difundir conhecimentos sobre segurança do paciente.

Para fins dessa portaria, são adotadas as seguintes notificações:

Pós-Transfusão	Pré-Transfusão
<ul style="list-style-type: none"> Reação Adversa Erro Transfusional Incidente 	<ul style="list-style-type: none"> Quase-Erro

SUS + Secretaria de Estado da Saúde | GOIÁS

HEMOGO
Hemorrede Pública de Goiás

Semana da Segurança do Paciente

Todo o processo do ciclo do sangue deve ser monitorado e analisado, principalmente com relação a seus eventos adversos, para que não ocorra morte ou danos irreversíveis ao paciente.

Nestes casos notifique!

A notificação deve ser realizada no sistema informatizado SIQSPH devendo ser a principal fonte de notificação.

SUS + Secretaria de Estado da Saúde | GOIÁS

PERFIL DO DOADOR

De acordo com dados divulgados no sistema Hemovida, para a maioria dos doadores é a primeira vez que está doando representando 2049 doadores, quanto ao sexo masculino predomina com quantitativo de 684, e quanto a faixa etária entre 18 até 29 anos de idade 3 doadores, 29 até 65 anos de idade 2044 doadores e a partir de 56 anos de idade 54 doadores, conforme pode ser observado nos gráficos a seguir para no mês de setembro:

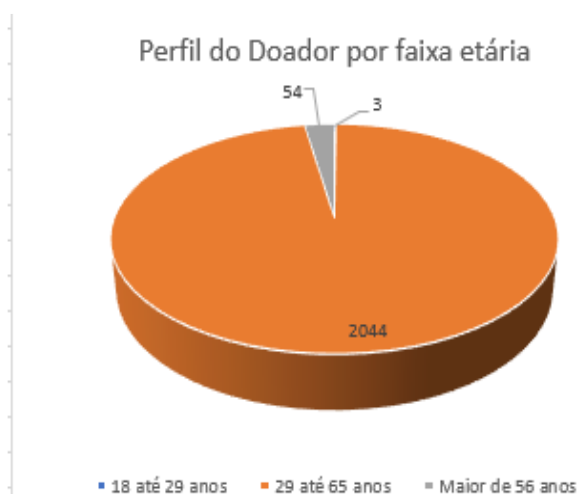

Perfil do Doador quanto ao sexo mês de setembro 2020

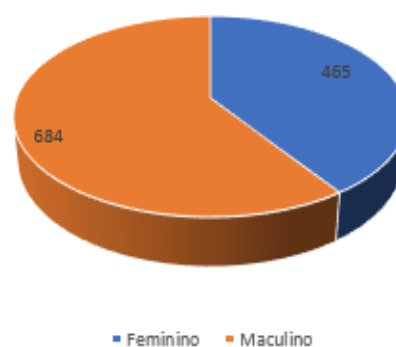

Perfil do Doador pelo frêquencia de doação mês de setembro 2020



Fonte: Hemovida

SERVIÇO DE CAPTAÇÃO

Diante do isolamento social a
equipe da

Captação precisou inovar:

08006420457 e

agenda.hemocentro.org.br



AGENDE SUA DOAÇÃO ON-LINE



Agende on-line para fazer uma doação de sangue no Hemocentro Coordenador

O Hemocentro de Goiás está sempre em busca de doadores para poder abastecer seus estoques. Para maior comodidade, criamos esta ferramenta, que é o Agendamento On-line de Doações de Sangue, que tem o objetivo de facilitar o atendimento para quem quer doar e quer evitar aglomerações no Hemocentro. O agendamento também pode ser feito pelo telefone 0800 642 0457 de forma totalmente gratuita.

O intuito é dar a opção para que o doador possa planejar sua vinda ao Hemocentro, garantindo um atendimento rápido e eficiente.

Acreditamos que, através dessa iniciativa, a prática da doação de sangue será estimulada e o processo de doação será facilitado. Junte-se a nós nessa corrente do bem e vamos juntos nessa missão de salvar vidas!



A
Ar



BANCO VIRTUAL DE SANGUE



O Hemocentro de Goiás está sempre em busca de doadores para poder abastecer seus estoques, que seguidamente sofrem com dificuldades no atendimento. Com isso, agora conta com esta ferramenta, que é o Banco de Sangue Virtual, criado com o objetivo de centralizar em um cadastro único as pessoas dispostas a realizarem a doação de sangue, contribuindo para aumentar o estoque do Hemocentro.

O intuito é a formação de cadastro de doadores voluntários e identificação dos diferentes tipos sanguíneos para que possamos atingir nosso objetivo maior que é salvar vidas.

Acreditamos que, através dessa iniciativa, a prática da doação de sangue será estimulada e o processo para encontrar doadores será facilitado. Junte-se a nós nessa corrente do bem e vamos juntos nessa missão!

Como funciona:

Para participar é preciso realizar o cadastro que é GRATUITO. Ao se cadastrar, suas informações ficarão armazenadas no nosso banco de dados.

Cruzamento de dados:

Cruzamos seus dados com os do paciente que necessita de doação para identificar a compatibilidade entre o tipo sanguíneo.

Atenção:

Você receberá um aviso, convidando para doar, sempre que um paciente próximo a você precisar de um doador compatível.



Criação do banco de sangue
virtual

PRODUÇÃO MENSAL

INTERNAÇÃO REGIME DE LEITO/DIA: CLÍNICA HEMATOLÓGICA									
Dados	jan	fev	mar	Abr	Mai	Jun	Jul	Ago	Set
Realizado	241	280	116	131	84	87	122	93	105
Contratado	116	116	116	116	116	116	116	116	116
% alcance	207,76%	241,38%	100,00%	112,93%	72,41%	75,00%	105,17%	80,17%	90,52%

ASSISTÊNCIA AMBULATORIAL – CONSULTAS MÉDICAS									
Dados	jan	fev	mar	Abr	Mai	Jun	Jul	Ago	Set
Realizado	1315	1214	885	527	908	600	735	367	420
Contratado	600	600	600	600	600	600	600	600	600
% alcance	219,17%	202,33%	147,50%	87,83%	151,33%	100,00%	122,50%	61,17%	70,00%

ASSISTÊNCIA AMBULATORIAL – CONSULTAS NÃO MÉDICAS									
Dados	jan	fev	mar	Abr	Mai	Jun	Jul	Ago	Set
Realizado	341	682	898	399	618	296	320	344	539
Contratado	1000	1000	1000	1000	1000	1000	1000	1000	1000
% alcance	34,10%	68,20%	89,80%	39,90%	61,80%	29,60%	32,00%	34,40%	53,90%

TRIAGEM CLÍNICA DE DOADOR – CANDIDATOS À DOAÇÃO									
Dados	jan	fev	mar	Abr	Mai	Jun	Jul	Ago	Set
Realizado	3696	4312	4867	5606	4760	5606	3801	3991	4439
Contratado	5060	5060	5060	5060	5060	5060	5060	5060	5060
% alcance	73,04%	85,22%	96,19%	110,79%	94,07%	110,79%	75,12%	78,87%	87,73%

COLETA DE SANGUE DE DOADORES APTOS – COLETA DE SANGUE PARA TRANSFUÇÃO

Dados	jan	fev	mar	Abr	Mai	Jun	Jul	Ago	Set
Realizado	2774	3200	3643	4374	3742	4490	3047	3268	3635
Contratado	3880	3880	3880	3880	3880	3880	3880	3880	3880
% alcance	71,49%	82,47%	93,89%	112,73%	96,44%	115,72%	78,53%	84,23%	93,69%

PLAQUETAFÉRESE – DOADOR DE PLAQUETAS POR AFÉRESE – COLETA DE SANGUE PARA TRANSFUÇÃO COM PROCESSADORA AUTOMÁTICA - AFÉRESE

Dados	jan	fev	mar	Abr	mai	jun	Jul	Ago	Set
Realizado	19	31	26	14	19	16	26	53	52
Contratado	66	66	66	66	66	66	66	66	66
% alcance	28,79%	46,97%	39,39%	21,21%	28,79%	24,24%	39,39%	80,30%	78,79%

PRODUÇÃO DE HEMOCOMPONENTES - MAC /- PROCESSAMENTO / FRACIONAMENTO DE SANGUE TOTAL

Dados	Abr	Abr	Abr	Abr	Mai	Jun	Jul	Ago	Set
Realizado	6582	9844	7829	9212	7890	9875	7026	7329	8354
Contratado	8600	8600	8600	8600	8600	8600	8600	8600	8600
% alcance	76,53%	114,47%	91,03%	107,12%	91,74%	114,83%	81,70%	85,22%	97,14%

PROCEDIMENTOS ESPECIAIS - MAC

Dados	jan	fev	mar	Abr	Mai	Jun	Jul	Ago	Set
Realizado	963	1636	1716	2351	1858	1893	1823	2041	2195
Contratado	6420	6420	6420	6420	6420	6420	6420	6420	6420
% alcance	15,00%	25,48%	26,73%	36,62%	28,94%	29,49%	28,40%	31,79%	34,19%

EXAMES IMUNOHEMATOLÓGICOS – MAC

Dados	jan	fev	mar	Abr	Mai	Jun	Jul	Ago	Set
Realizado	12225	9249	10655	11760	10462	13052	8387	8007	10292
Contratado	10860	10860	10860	10860	10860	10860	10860	10860	10860
% alcance	112,57%	85,17%	98,11%	108,29%	96,34%	120,18%	77,23%	73,73%	94,77%

EXAMES SOROLÓGICOS - MAC

Dados	jan	fev	mar	Abr	Mai	Jun	Jul	Ago	Set
Realizado	4292	5339	6502	5522	4925	5938	3780	4121	4742
Contratado	5030	5030	5030	5030	5030	5030	5030	5030	5030
% alcance	85,33%	106,14%	129,26%	109,78%	97,91%	118,05%	75,15%	81,93%	94,27%

EXAMES HEMATOLÓGICOS

Dados	jan	fev	mar	Abr	Mai	Jun	Jul	Ago	Set
Realizado	171	151	258	262	362	266	676	230	636
Contratado	170	170	170	170	170	170	170	170	170
% alcance	100,59%	88,82%	151,76%	154,12%	212,94%	156,47%	397,65%	135,29%	374,12%

AMBULATÓRIO MAC

Dados	jan	fev	mar	Abr	Mai	Jun	Jul	Ago	Set
Realizado	295	239	248	109	72	72	111	57	56
Contratado	310	310	310	310	310	310	310	310	310
% alcance	95,16%	77,10%	80,00%	35,16%	23,23%	23,23%	35,81%	18,39%	18,06%

AIH'S HOSPITAIS – AFÉRESE TERAPÊUTICA

Dados	jan	fev	mar	Abr	Mai	Jun	Jul	Ago	Set
Realizado	0	7	4	0	0	4	4	0	0
Contratado	4	4	4	4	5	5	5	5	5
% alcance	0,00%	175,00%	100,00%	0,00%	0,00%	80,00%	80,00%	0,00%	0,00%

MEDICINA TRANSFUSIONAL (HOSPITALAR)

Dados	jan	fev	mar	Abr	Mai	Jun	Jul	Ago	Set
Realizado	2543	2254	2301	2454	2696	2723	2688	3009	3018
Contratado	2065	2065	2065	2065	2065	2065	2065	2065	2065
% alcance	123,15%	109,15%	111,43%	118,84%	130,56%	131,86%	130,17%	145,71%	146,15%

SOROLOGIA DE POSSÍVEL DOADOR DE ÓRGÃOS

Dados	jan	fev	mar	Abr	Mai	Jun	Jul	Ago	Set
Realizado	12	4	0	0	5	7	9	7	9
Contratado	30	30	30	30	30	30	30	30	30
% alcance	40,00%	13,33%	0,00%	0,00%	16,67%	23,33%	30,00%	23,33%	30,00%